

 **Witte Molen**[®]



CATALOGUS

**Districtstentoonstelling
Zuid-Holland 2023**

Stichting Districtsshow Zuid-Holland
i.s.m. v.v. De Vogelvriend, Hellevoetsluis

€ 3,00



Stichting Districtsshow Zuid-Holland

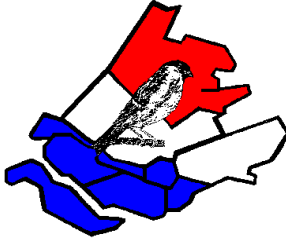

BESTUUR

VOORZITTER

André Leeuwenstein
Tel.: 06-13446566
A.leeuwenstein1947@kpnmail.nl

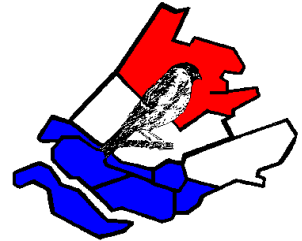

SECRETARIS

Lex Kaptein
Tel.: 06-12616179
lexkaptein@upcmail.nl

PENNINGMEESTER

Bas van Driel
Tel.: 06-18819214
bastiaanvandriel@ziggo.nl

COMMISSARIS

Piet Hagenaars
Tel.: 06-10474218
piethagenaars@outlook.com

COMMISSARIS

Leo Wooning
Tel.: 0182-385921
fr.wooning@live.nl

BANKREKENINGNUMMER

Nummer: NL18 RABO 0332665305
t.n.v. Penningmeester SDZH
p/a Venus 40
2651 HS Berkel en Rodenrijs

EMAIL ADRES

info@vogelverenigingendistrictzuidholland.nl

KAMER VAN KOOPHANDEL

Nr.: 72451904

DISTRICTSBESTUUR

Voorzitter:	Lex Kaptein
Secretaris:	Bas van Driel
Penningmeester:	Leo Wooning
Commissaris:	Piet Hagenaars
Commissaris:	André Leeuwenstein

BESTUUR DE VOGELVRIEND

Voorzitter:	Anton Sjouw
Secretaris:	Irene Sjouw-Pors
Penningmeester:	M. van Knoppen



Website:

www.vogelverenigingendistrictzuidholland.nl

E-mail: info@vogelverenigingendistrictzuidholland.nl



Stichting Districtsshow Zuid-Holland



Hellevoetsluis, December 2023

Geachte bezoeker/ster

Wat fijn dat u onze show komt bezoeken om te kijken en te genieten van ruim 700 vogels.

Het aantal vogels had groter kunnen zijn als door de instanties, voor het houden van dieren in het algemeen, zoveel regels zijn opgesteld dat menige liefhebber zegt na al die jaren dat hij aan zijn hobby er veel plezier aan heeft beleefd: Ik stop ermee.

De laatste jaren is het iedere keer weer een vraag: mag en kan de tentoonstelling wel doorgaan vanwege de vogelgriep.

Ook dit jaar, Ja hij mag doorgaan, maar helaas hebben we enkele enthousiaste deelnemers uit moeten sluiten vanwege de bij in hun omgeving uitgebroken vogelgriep. Jammer.

De show mag dus doorgaan maar dat gaat niet zomaar: Ik wil bij deze de vrijwilligers van de opbouw heel hartelijk bedanken.

Degene die de vogels heeft ingevoerd in het TT programma zodat zij geregistreerd staan en mee kunnen doen en de andere administratie zoals het uitnodigen van de keurmeesters, verzorging van keurmeesters en andere vrijwilligers die aan deze show meehelpen hartelijk bedanken. Zonder al deze medewerkers geen show.

Alle sponsoren die ons financieel steunen en natuurlijk Eric van Bokhoven van de firma Witte Molen die ook dit jaar weer bereid is om te zorgen dat de vogels het aan niets ontbreekt en ons ook steunt met diverse voeders voor de verloting. Allen heel hartelijk dank daarvoor.

De vrijwilligers van de bar (geheel niet onbelangrijk) alvast hartelijk bedankt.

Maar zeker mag ik niet vergeten te bedanken: De Vogelvriend, Hellevoetsluis die het voor ons mogelijk maakt om samen met hun een show neer te zetten.

Heel hartelijk bedankt.

Geniet van de vogels en van elkaar.

André Leeuwenstein

Voorzitter

Stichting Districtsshow Zuid- Holland.

Uw specialist in vogelverzorging

Of het nu om voeding, gezondheid of ongediertebestrijding gaat, met Beaphar brengt en houdt u uw vogel in optimale conditie.



Voor meer informatie:
W: beaphar.com
E: pm@nl.beaphar.com
T: 073 - 599 86 00



beaphar

Because pets are family too

PRIJZENGALA

Districtstentoonstelling Zuid-Holland 2023

MOOISTE VOGEL VAN DE SHOW

Kleurkanaries	Kooinr. 186 L.J. Hameete (CN31)	Punten: 95
Postuurkanaries	Kooinr. 315 T. Dijkhuizen (N202)	Punten: 94
Europese Cultuurvogels	Kooinr. 554 P. Damme (FS19)	Punten: 95
Tropische vogels	Kooinr. 407 T. Ligthart (4FDY)	Punten: 95
Kromsnavel	Kooinr. 625 E. Diederich (8UXL)	Punten: 95

INDIVIDUEEL KLASSEMENT

Kleurkanaries	Naam: L.J. Hameete (CN31)	Punten: 468	Prijs: Baal voer
Postuurkanaries	Naam: J. Voots (B627)	Punten: 458	Prijs: Baal voer
Europese Cultuurvogels	Naam: A. v/d Valk (ME06)	Punten: 466	Prijs: Baal voer
Tropische vogels	Naam: T. Ligthart (4FDY)	Punten: 463	Prijs: Baal voer
Kromsnavel	Naam: C.H. van Es (3RAR)	Punten: 464	Prijs: Baal voer

INDIVIDUEEL JEUGDKLASSEMENT

1e. Prijs	Naam: Romy Giese (0VDH)	Punten: 275	Prijs: Beker
2e. Prijs	Naam: Yaro Giese (7UZF)	Punten: 270	Prijs: Beker

VERENIGINGSKLASSEMENT

1e. Prijs	Naam: G05 1e. Flakkeese Vogelvereniging	Punten: 936	Prijs: Oorkonde
2e. Prijs	Naam: H28 v.v. De Vogelvriend	Punten: 934	Prijs: Oorkonde
3e. prijs	Naam: W03 Westlandse Vogelvrienden	Punten: 932	Prijs: Oorkonde

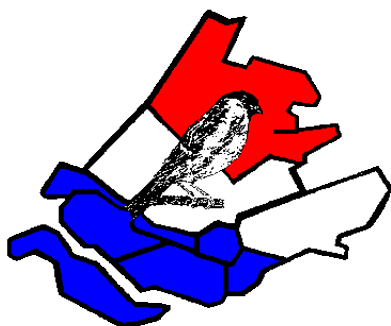

**VAN HARTE
GEFELICITEERD**



In het individuele klassement gaat het om de vijf hoogste gewaardeerde vogels per in-zender en per groep. Bij de jeugd gaat het over de drie hoogste gewaardeerde vogels. Bij het verenigingsklassement gaat het om de hoogste 10 vogels van een vereniging. Bij gelijk eindigen wordt er in deze klassementen doorgeteld.

VOGELMARKT BOSKOOOP



17 februari 2024

6 april 2024



Kijk altijd op onze website

www.vogelmarkt.nl

of de markt doorgaat, dit i.v.m. beperkende maatregelen wat betreft vogelgriep of corona.

Max 2 vogels in kleine TT kooi of 4 vogels in grote TT kooi.

Verkoop uit lopers verboden.

Voor particulieren is het mogelijk om uw vogels te verkopen.

Als u 4 euro entree betaald krijgt u 1 meter tafel.

U mag dan vanaf 8 uur naar binnen om uw vogels neer te zetten.

We gaan om 9 uur open voor het publiek.

www.vogelmarkt.nl

Locatie:

Plantariumgebouw (ITC-terrein)

Italiëlaan 4, Hazerswoude



GENDIKA

LABORATORIUM VOOR
GENETISCH ONDERZOEK



Vogels



Duiven

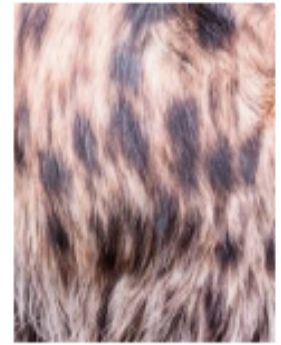

Dieren

Al meer dan 20 jaar
gespecialiseerd in DNA onderzoek

Geslacht

Ziekte

Verwantschap

Soorten

Voor informatie bel (+31) 0598-619343
of ga naar www.gendika.com

ONZE KEURMEESTERS WAREN

Kleur-/Postuurkanaries

Tropen, ECV en Kromsnnavels

Barfüs A.	Hoogland	Hoorn v/d J.T.M.	Hoofddorp
Jansen H.F.M.	Drunen	Ooijen P.	Zevenbergen
Kollenburg T. (Leider)	Udenhout	Paantjens C.J.M.	Oud-Gastel
Platteeuw A.	Nieuw-Venep	Salomonsz B	Hoofddorp
Vermeulen D.	Sint-Michielsgestel	Seymour P.	Arnhemuiden
		Verhijde P. (Leider)	Zaandam

VERKLARING GEBRUIKTE AFKORTINGEN

K = Kampioen
 Z = Zilver
 B = Brons
 MV = Mooiste vogel

G.S. = Geen Stam of Stel
 V.K. = Verkeerde Klasse
 NG = Niet gekeurd
 (J) = Jeugdinzender

FIJNE FEESTDAGEN
 en een Gelukkig Nieuwjaar

GENERAAL JEUGDKLASSEMENT

Over de 3 hoogste EK-vogels per inzender
Bij gelijk eindigen is de rangvolgorde bepaald door doortelling

Naam Inzender											Aantal			< Totaal punten		
	95	94	93	92	91	90	89	88	87	<87	A/N	EK	OEK		OK	Tot.
Alle soorten (Excl.Zangkanaries)																
OVDH Giese Romy (J)	0	0	0	2	2	2	0	0	0	0	0	6	0	0	6	275
7UZF Giese Yaro (J)	0	0	0	0	0	3	2	0	0	0	0	5	0	0	5	270

GENERAAL VERENIGINGSKLASSEMENT

over de 10 hoogste EK-vogels per inzender
Bij gelijk eindigen is de rangvolgorde bepaald door doortelling

Vereniging											Aantal			< Totaal punten		
	95	94	93	92	91	90	89	88	87	<87	A/N	EK	OEK		OK	Tot.
Alle soorten (Excl.Zangkanaries)																
G05 1e Flakkese Vogelvereniging	2	2	8	12	17	15	8	6	1	1	6	79	0	0	79	936
H28 v.v. De Vogelvriend	1	2	12	23	45	32	24	12	4	0	13	168	0	0	168	934
W03 v.v. westlandse Vogelvrienden	0	3	6	7	6	5	4	1	0	0	0	32	0	0	32	932
H18 v.v. Vogelvreugd	0	0	4	7	7	10	8	2	0	1	0	39	0	0	39	924
Z01 v.v. Vogelvrienden	0	2	2	4	6	2	2	0	0	0	0	18	0	0	18	924
W06 v.v. Avicultura	0	0	4	5	7	8	2	0	0	0	0	26	0	0	26	923
S01 v.v. Schiedam	0	0	4	3	4	3	0	0	0	0	0	14	0	0	14	921
M17 Maaslandse Vogelvereniging	0	1	2	3	9	13	12	2	0	0	2	44	0	0	44	920
R35 v.v. Rijnmond	0	0	1	7	7	1	0	0	0	0	0	16	0	0	16	919
A08 v.v. De Vogelvrienden	0	1	1	2	8	4	3	0	0	0	0	19	0	0	19	917
K01 v.v. De Kanarievogel	0	0	1	4	5	2	3	1	0	0	0	16	0	0	16	916
R14 v.v. De Diamantvink	0	1	0	4	4	3	0	0	0	0	47	59	0	0	59	916
S06 v.v. Spijkenisse E.O	0	0	2	2	4	4	6	2	0	0	4	24	0	0	24	914
D18 v.v. De Rode Kardinaal	0	0	1	3	5	2	3	2	2	0	0	18	0	0	18	914
H79 v.v. De Nachtegaal	0	0	1	4	2	4	4	1	1	0	16	33	0	0	33	913
Z04 v.v. Ons Genoegen	0	0	2	1	4	3	2	0	0	0	0	12	0	0	12	912
R40 v.v. Witroka	0	0	3	1	2	3	1	0	0	0	2	12	0	0	12	912
B18 v.v. De Vogelvriend	0	0	1	2	4	4	1	1	0	0	3	16	0	0	16	911
D05 v.v. De Voliere	0	0	1	1	5	5	10	3	0	0	0	25	0	0	25	910
N15 v.v. De Leeuwerik	0	0	1	1	2	2	1	0	0	0	0	7	0	0	7	636
R45 v.v. Vogel en Vriendschap	1	0	3	0	0	1	1	0	0	0	0	6	0	0	6	553
V04 v.v. Icaris	0	1	0	1	1	3	0	0	0	0	0	6	0	0	6	547
S05 v.v. De Vogelvrienden	0	0	0	0	1	1	2	0	0	0	0	4	0	0	4	359

**De vogels tijdens deze
Districtstentoonstelling
Zuid-Holland 2023
worden gevoerd door:**

 **Witte Molen®**

Districtstentoonstelling Zuid-Holland 2024

v.v. De Nachtegaal Heerjansdam

1964

2024



60-jarige Jubileumshow



Locatie:

LR & PC Develruiters
Molenwei 3
Heerjansdam

Openingstijden:

Vrijdag 20 december: 19:30 - 22:00 uur
Zaterdag 21 december: 10:00 - 16:00 uur



E-mail: Info@denachtegaalhjd.nl
www.denachtegaalhjd.nl

299 St.Districtsshow Zuid-Holland Hellevoetsluis

Kooi Rng Opmerking Kwnr.Naam Inzender Punten Pr/Opm.

Groep: 02.002 KL.Kan.Lipochroom wit			
02.002.001 Kl.Kan.Lipochroom wit			
0001	Stam	0EHW Rij P van	91
0002	Stam	0EHW Rij P van	90
0003	Stam	0EHW Rij P van	91
0004	Stam	0EHW Rij P van	91
Totaal Stam: 1 363 + 5 = 368 Z			
0005	Stam	DV19 Sjouw A	92
0006	Stam	DV19 Sjouw A	91
0007	Stam	DV19 Sjouw A	91
0008	Stam	DV19 Sjouw A	91
Totaal Stam: 2 365 + 5 = 370 G			
0009	Stel	0EHW Rij P van	90
0010	Stel	0EHW Rij P van	91
Totaal Stel: 1 181 B			
0011	Stel	0EHW Rij P van	92
0012	Stel	0EHW Rij P van	91
Totaal Stel: 2 183 Z			
0013	Stel	DV19 Sjouw A	92
0014	Stel	DV19 Sjouw A	93
Totaal Stel: 3 185 G			
0015	EK	0EHW Rij P van	92 B
0016	EK	0EHW Rij P van	90
0017	EK	0EHW Rij P van	91
0018	EK	0EHW Rij P van	90
0019	EK	DV19 Sjouw A	93 Z
0020	EK	DV19 Sjouw A	94 G
Groep: 02.005 KL.Kan.Lipochroom geel intensief			
02.005.001 Kl.Kan.Lipochroom geel intensief			
0021	Stam	2NLA Ruitenber K	91
0022	Stam	2NLA Ruitenber K	91
0023	Stam	2NLA Ruitenber K	90
0024	Stam	2NLA Ruitenber K	90
Totaal Stam: 3 362 + 5 = 367			
0025	Stel	2NLA Ruitenber K	92
0026	Stel	2NLA Ruitenber K	91
Totaal Stel: 4 183 G			
0027	Stel	4MXN Delsasso B.	Absent
0028	Stel	4MXN Delsasso B.	Absent
Totaal Stel: 5			
0029	Stel	9AKG Diepstraten K.	89
0030	Stel	9AKG Diepstraten K.	89
Totaal Stel: 6 178			
0031	EK	0EHW Rij P van	89
0032	EK	0EHW Rij P van	90
0033	EK	0EHW Rij P van	89
0034	EK	2NLA Ruitenber K	89
0035	EK	2NLA Ruitenber K	90
0036	EK	3LCS Peters TA	89
0037	EK	3LCS Peters TA	90
0038	EK	4MXN Delsasso B.	Absent
0039	EK	4MXN Delsasso B.	Absent
0040	EK	9AKG Diepstraten K.	88
0041	EK	9AKG Diepstraten K.	89
0042	EK	GN90 Schillemans M A J	89
0043	EK	GN90 Schillemans M A J	89
0044	EK	GN90 Schillemans M A J	90
0045	EK	GN90 Schillemans M A J	89
0046	EK	GN90 Schillemans M A J	91 B
0047	EK	GN90 Schillemans M A J	90
0048	EK	GN90 Schillemans M A J	90
0049	EK	GN90 Schillemans M A J	88
0050	EK	GN90 Schillemans M A J	88
0051	EK	GN90 Schillemans M A J	88

Groep: 02.007 KL.Kan.Lipochroom lutino intensief			
02.007.001 Kl.Kan.Lipochroom lutino intensief			
0052	EK	4MXN Delsasso B.	Absent

Groep: 02.009 KL.Kan.Lipochroom geel schimmel			
02.009.001 Kl.Kan.Lipochroom geel schimmel			
0053	Stel	2NLA Ruitenber K	92
0054	Stel	2NLA Ruitenber K	90
Totaal Stel: 7 182 Z			
0055	Stel	2NLA Ruitenber K	92
0056	Stel	2NLA Ruitenber K	93
Totaal Stel: 8 185 G			
0057	EK	2NLA Ruitenber K	93 G
0058	EK	2NLA Ruitenber K	86
0059	EK	4MXN Delsasso B.	Absent
0060	EK	4MXN Delsasso B.	Absent

299 St.Districtsshow Zuid-Holland Hellevoetsluis

Kooi Rng Opmerking Kwnr.Naam Inzender Punten Pr/Opm.

Groep: 02.011 KL.Kan.Lipochroom lutino schimmel			
02.011.001 Kl.Kan.Lipochroom lutino schimmel			
0061	EK	4MXN Delsasso B.	Absent
0062	EK	9AKG Diepstraten K.	90 G
02.011.002 Kl.Kan.Lipochroom lutino-ivoor schimmel			
0063	EK	4MXN Delsasso B.	Absent
Groep: 02.013 KL.Kan.Lipochroom geel type 1			
02.013.001 Kl.Kan.Lipochroom geel type 1			
0064	EK	0EHW Rij P van	90
0065	EK	0EHW Rij P van	92 Z
0066	EK	0EHW Rij P van	91 B
0067	EK	DV19 Sjouw A	90
0068	EK	DV19 Sjouw A	93 G
Groep: 02.015 KL.Kan.Lipochroom geel type 2			
02.015.001 Kl.Kan.Lipochroom geel type 2			
0069	EK	0EHW Rij P van	92 G
0070	EK	0EHW Rij P van	90 Z
Groep: 02.017 KL.Kan.Lipochroom rood intensief			
02.017.001 Kl.Kan.Lipochroom rood intensief			
0071	Stel	N185 Crama A	92
0072	Stel	N185 Crama A	91
Totaal Stel: 9 183 G			
0073	EK	9AKG Diepstraten K.	90 B
0074	EK	N185 Crama A	93 G
02.017.002 Kl.Kan.Lipochroom rood intensief			
0075	EK	9AKG Diepstraten K.	91 Z
Groep: 02.021 KL.Kan.Lipochroom rood schimmel			
02.021.001 Kl.Kan.Lipochroom rood schimmel			
0076	Stam	N185 Crama A	92
0077	Stam	N185 Crama A	92
0078	Stam	N185 Crama A	91
0079	Stam	N185 Crama A	92
Totaal Stam: 4 367 + 5 = 372 G			
0080	Stel	N185 Crama A	91
0081	Stel	N185 Crama A	92
Totaal Stel: 10 183 G			
0082	EK	N185 Crama A	92 G
0083	EK	N185 Crama A	91 Z
0084	EK	N185 Crama A	90 B
Groep: 02.025 KL.Kan.Lipochroom rood type 1			
02.025.001 Kl.Kan.Lipochroom rood type 1			
0085	Stam	F438 Verweij D	91
0086	Stam	F438 Verweij D	93
0087	Stam	F438 Verweij D	91
0088	Stam	F438 Verweij D	91
Totaal Stam: 5 366 + 4 = 370 G			
0089	EK	F438 Verweij D	91 Z
0090	EK	F438 Verweij D	93 G
Groep: 02.027 KL.Kan.Lipochroom rood type 2			
02.027.001 Kl.Kan.Lipochroom rood type 2			
0091	Stel	F438 Verweij D	90
0092	Stel	F438 Verweij D	90
Totaal Stel: 11 180 G			
0093	EK	AW67 Boers L J	89
0094	EK	AW67 Boers L J	91 B
0095	EK	AW67 Boers L J	89
0096	EK	AW67 Boers L J	87
0097	EK	F438 Verweij D	92 Z
0098	EK	F438 Verweij D	93 G
Groep: 02.031 KL.Kan.Melanine zwart wit			
02.031.001 Kl.Kan.Melanine zwart wit dominant			
0099	EK	5TPD Bieren J C	90 B
0100	EK	FB03 Rutgers L.C.K.	92 G
0101	EK	FB03 Rutgers L.C.K.	89
0102	EK	FB03 Rutgers L.C.K.	91 Z
Groep: 02.033 KL.Kan.Melanine zwart geel			
02.033.001 Kl.Kan.Melanine zwart geel intensief			
0103	EK	5TPD Bieren J C	93 G
0104	EK	5TPD Bieren J C	92 Z
0105	EK	FB03 Rutgers L.C.K.	89
0106	EK	U203 Hagenaars P.C.	89
Groep: 02.034 KL.Kan.Melanine zwart rood			
02.034.003 Kl.Kan.Melanine zwart rood schimmel			
0107	EK	N185 Crama A	91 G
Groep: 02.043 KL.Kan.Melanine bruin wit			
02.043.001 Kl.Kan.Melanine bruin wit dominant			
0108	Stel	wc91 wooning L.M.	93
0109	Stel	wc91 wooning L.M.	91
Totaal Stel: 12 184 G			
0110	EK	wc91 wooning L.M.	90
0111	EK	wc91 wooning L.M.	91
0112	EK	wc91 wooning L.M.	90

299 St.Districtsshow Zuid-Holland Hellevoetsluis

Kooi	Rng	Opmerking	Kwnr.	Naam	Inzender	Punten	Pr/Opm.
02.043.002 Kl.Kan.Melanine bruin wit							
0113	Stam	CN31	Hameete	L J		91	
0114	Stam	CN31	Hameete	L J		91	
0115	Stam	CN31	Hameete	L J		93	
0116	Stam	CN31	Hameete	L J		91	
Totaal Stam: 6							366 + 0 = 366 G
02.043.003 Kl.Kan.Melanine bruin wit							
0117	Stam	WC91	Wooning	L.M.		90	
0118	Stam	WC91	Wooning	L.M.		91	
0119	Stam	WC91	Wooning	L.M.		92	
0120	Stam	WC91	Wooning	L.M.		89	
Totaal Stam: 7							362 + 3 = 365 Z
02.043.004 Kl.Kan.Melanine bruin wit							
0121	Stel	CN31	Hameete	L J		90	
0122	Stel	CN31	Hameete	L J		92	
Totaal Stel: 13							182 B
02.043.005 Kl.Kan.Melanine bruin wit							
0123	Stel	WC91	Wooning	L.M.		91	
0124	Stel	WC91	Wooning	L.M.		92	
Totaal Stel: 14							183 Z
02.043.006 Kl.Kan.Melanine bruin wit							
0125	EK	CN31	Hameete	L J		92	B
0126	EK	CN31	Hameete	L J		93	Z
0127	EK	WC91	Wooning	L.M.		91	
0128	EK	WC91	Wooning	L.M.		89	
0129	EK	WC91	Wooning	L.M.		89	
0130	EK	WC91	Wooning	L.M.		94	G
Groep: 02.045 Kl.Kan.Melanine bruin geel							
02.045.001 Kl.Kan.Melanine bruin geel intensief							
0131	Stel	WC91	Wooning	L.M.		91	
0132	Stel	WC91	Wooning	L.M.		91	
Totaal Stel: 15							182 G
02.045.002 Kl.Kan.Melanine bruin geel intensief							
0133	EK	CN31	Hameete	L J		92	Z
0134	EK	CN31	Hameete	L J		93	G
0135	EK	WC91	Wooning	L.M.		90	
0136	EK	WC91	Wooning	L.M.		91	B
Groep: 02.059 Kl.Kan.Melanine agaart geel							
02.059.001 Kl.Kan.Melanine agaart geel intensief							
0137	Stel	4MXN	Delsasso B.			Absent	
0138	Stel	4MXN	Delsasso B.			Absent	
Totaal Stel: 16							----
02.059.002 Kl.Kan.Melanine agaart geel intensief							
0139	EK	4MXN	Delsasso B.			Absent	
0140	EK	4MXN	Delsasso B.			Absent	
02.059.003 Kl.Kan.Melanine agaart geel schimmel							
0141	EK	4MXN	Delsasso B.			Absent	
0142	EK	4MXN	Delsasso B.			Absent	
Groep: 02.067 Kl.Kan.Melanine agaart rood mozaiek type 1							
02.067.001 Kl.Kan.Melanine agaart rood mozaiek T1							
0143	Stel	9NEH	Zessen van A.			92	
0144	Stel	9NEH	Zessen van A.			92	
Totaal Stel: 17							184 G
02.067.002 Kl.Kan.Melanine agaart rood mozaiek type 1							
0145	EK	9NEH	Zessen van A.			91	Z
0146	EK	9NEH	Zessen van A.			92	G
Groep: 02.069 Kl.Kan.Melanine agaart rood mozaiek type 2							
02.069.001 Kl.Kan.Melanine agaart rood mozaiek T2							
0147	Stam	9NEH	Zessen van A.			91	
0148	Stam	9NEH	Zessen van A.			91	
0149	Stam	9NEH	Zessen van A.			89	
0150	Stam	9NEH	Zessen van A.			90	
Totaal Stam: 8							361 + 4 = 365 G
02.069.002 Kl.Kan.Melanine agaart rood mozaiek type 2							
0151	Stel	9NEH	Zessen van A.			91	
0152	Stel	9NEH	Zessen van A.			90	
Totaal Stel: 18							181 G
02.069.003 Kl.Kan.Melanine agaart rood mozaiek type 2							
0153	EK	9NEH	Zessen van A.			94	G
0154	EK	9NEH	Zessen van A.			89	
Groep: 02.071 Kl.Kan.Melanine isabel wit							
02.071.001 Kl.Kan.Melanine isabel wit dominant							
0155	EK	0LCU	Rooij K de			Absent	
0156	EK	0LCU	Rooij K de			Absent	
0157	EK	0LCU	Rooij K de			Absent	
0158	EK	0LCU	Rooij K de			Absent	
02.071.002 Kl.Kan.Melanine isabel wit							
0159	EK	U203	Hagenaars P.C.			89	
0160	EK	U203	Hagenaars P.C.			90	G
Groep: 02.073 Kl.Kan.Melanine isabel geel							
02.073.001 Kl.Kan.Melanine isabel geel intensief							
0161	Stel	U203	Hagenaars P.C.			92	
0162	Stel	U203	Hagenaars P.C.			91	
Totaal Stel: 19							183 G
02.073.002 Kl.Kan.Melanine isabel geel intensief							
0163	EK	3LCS	Peters TA			91	G
0164	EK	3LCS	Peters TA			89	
0165	EK	4MXN	Delsasso B.			Absent	

299 St.Districtsshow Zuid-Holland Hellevoetsluis

Kooi	Rng	Opmerking	Kwnr.	Naam	Inzender	Punten	Pr/Opm.
0166	EK	4MXN	Delsasso B.			Absent	
02.073.003 Kl.Kan.Melanine isabel geel schimmel							
0167	EK	0LCU	Rooij K de			Absent	
0168	EK	0LCU	Rooij K de			Absent	
0169	EK	0LCU	Rooij K de			Absent	
0170	EK	0LCU	Rooij K de			Absent	
Groep: 02.083 Kl.Kan.Melanine isabel rood mozaiek type 2							
02.083.001 Kl.Kan.Melanine isabel rood mozaiek T2							
0171	Stel	F438	Verweij D			92	
0172	Stel	F438	Verweij D			93	
Totaal Stel: 20							185 G
02.083.002 Kl.Kan.Melanine isabel rood mozaiek type 2							
0173	EK	F438	Verweij D			90	Z
0174	EK	F438	Verweij D			92	G
Groep: 02.123 Kl.Kan.Melanine agaartpastel rood mozaiek type 1							
02.123.001 Kl.Kan.Melanine agaartpastel rood mozaiek T1							
0175	EK	AW67	Boers L J			88	
0176	EK	AW67	Boers L J			87	
0177	EK	AW67	Boers L J			88	
Groep: 02.124 Kl.Kan.Melanine agaartpastel rood mozaiek type 2							
02.124.001 Kl.Kan.Melanine agaartpastel rood mozaiek T2							
0178	EK	AW67	Boers L J			92	G
0179	EK	AW67	Boers L J			90	B
0180	EK	AW67	Boers L J			91	Z
Groep: 02.193 Kl.Kan.Melanine zwartopaaal wit							
02.193.001 Kl.Kan.Melanine zwartopaaal wit dominant							
0181	EK	5TPD	Bieren J C			89	
0182	EK	5TPD	Bieren J C			91	
Groep: 02.195 Kl.Kan.Melanine zwartopaaal geel							
02.195.003 Kl.Kan.Melanine zwartopaaal geel schimmel							
0183	EK	5TPD	Bieren J C			91	
Groep: 02.207 Kl.Kan.Melanine bruinopaaal wit							
02.207.002 Kl.Kan.Melanine bruinopaaal wit							
0184	EK	CN31	Hameete L J			91	Z
0185	EK	CN31	Hameete L J			90	B
0186	EK	CN31	Hameete L J			95	G+MV
Groep: 02.223 Kl.Kan.Melanine agaartopaaal geel							
02.223.001 Kl.Kan.Melanine agaartopaaal geel intensief							
0187	EK	DV19	Sjouw A			89	
0188	EK	DV19	Sjouw A			89	
Groep: 02.277 Kl.Kan.Melanine phaeo wit							
02.277.002 Kl.Kan.Melanine phaeo wit							
0189	Stam	CN31	Hameete L J			92	
0190	Stam	CN31	Hameete L J			92	
0191	Stam	CN31	Hameete L J			92	
0192	Stam	CN31	Hameete L J			90	
Totaal Stam: 9							366 + 4 = 370 G
02.277.001 Kl.Kan.Melanine phaeo wit							
0193	EK	4MXN	Delsasso B.			Absent	
0194	EK	CN31	Hameete L J			91	G
0195	EK	CN31	Hameete L J			90	Z
Groep: 02.279 Kl.Kan.Melanine phaeo geel							
02.279.001 Kl.Kan.Melanine phaeo geel intensief							
0196	EK	4MXN	Delsasso B.			Absent	
02.279.003 Kl.Kan.Melanine phaeo geel schimmel							
0197	EK	4MXN	Delsasso B.			Absent	
0198	EK	4MXN	Delsasso B.			Absent	
0199	EK	4MXN	Delsasso B.			Absent	
0200	EK	4MXN	Delsasso B.			Absent	
0201	EK	CN31	Hameete L J			94	G
0202	EK	CN31	Hameete L J			91	Z
Groep: 02.289 Kl.Kan.Melanine satinet wit							
02.289.002 Kl.Kan.Melanine satinet wit							
0203	EK	U203	Hagenaars P.C.			89	
0204	EK	U203	Hagenaars P.C.			92	G
Groep: 02.291 Kl.Kan.Melanine satinet geel							
02.291.001 Kl.Kan.Melanine satinet geel intensief							
0205	EK	4MXN	Delsasso B.			Absent	
Groep: 02.455 Kl.Kan.Melanine zwartkobalt geel							
02.455.001 Kl.Kan.Melanine zwartkobalt geel intensief							
0206	EK	5TPD	Bieren J C			90	G
Groep: 02.457 Kl.Kan.Melanine zwartkobalt rood							
02.457.001 Kl.Kan.Melanine zwartkobalt rood intensief							
0207	Stel	N185	Crama A			91	
0208	Stel	N185	Crama A			92	
Totaal Stel: 21							183 G
0209	EK	N185	Crama A			91	G
Groep: 02.479 Kl.Kan.Melanine bruinkobalt geel							
02.479.003 Kl.Kan.Melanine bruinkobalt geel schimmel							
0210	EK	CN31	Hameete L J			91	B
0211	EK	CN31	Hameete L J			92	Z
0212	EK	CN31	Hameete L J			93	G

299 St.Districtsshow Zuid-Holland Hellevoetsluis

Kooi	Rng	Opmerking	Kwnr.Naam	Inzender	Punten	Pr/Opm.
Groep: 02.493 Kl.Kan.Melanine agaatkobalt geel						
02.493.001 Kl.Kan.Melanine agaatkobalt geel intensief						
0213	Stel		U203	Hagenaars P.C.	92	
0214	Stel		U203	Hagenaars P.C.	91	
				Totaal Stel:	22	183 G
0215	EK	4MXN	DeLsass	B.	Absent	
0216	EK	U203	Hagenaars	P.C.	88	
0217	EK	U203	Hagenaars	P.C.	93 G	
0218	EK	U203	Hagenaars	P.C.	92 Z	
Groep: 02.505 Kl.Kan.Melanine isabelkobalt wit						
02.505.002 Kl.Kan.Melanine isabelkobalt wit						
0219	EK	4MXN	DeLsass	B.	Absent	
Groep: 02.507 Kl.Kan.Melanine isabelkobalt geel						
02.507.001 Kl.Kan.Melanine isabelkobalt geel intensief						
0220	Stel		U203	Hagenaars P.C.	91	
0221	Stel		U203	Hagenaars P.C.	91	
				Totaal Stel:	23	182 G
0222	EK	4MXN	DeLsass	B.	Absent	
0223	EK	4MXN	DeLsass	B.	Absent	
0224	EK	U203	Hagenaars	P.C.	91 G	
0225	EK	U203	Hagenaars	P.C.	90 Z	
Groep: 04.011 Post.Kan.Parijse frise melanine						
04.011.001 Post.Kan.Parijse frise melanine						
0226	EK	9VAH	Groeneweg	H	91 G	
Groep: 04.013 Post.Kan.Parijse frise bont						
04.013.001 Post.Kan.Parijse frise bont						
0227	EK	9VAH	Groeneweg	H	90 G	
0228	EK	9VAH	Groeneweg	H	89	
Groep: 04.015 Post.Kan.Parijse frise alle witfactorigen						
04.015.001 Post.Kan.Parijse frise alle witfactorigen						
0229	EK	9VAH	Groeneweg	H	89	
0230	EK	9VAH	Groeneweg	H	88	
Groep: 04.033 Post.Kan.Mehringler lipochroom						
04.033.001 Post.Kan.Mehringler lipochroom						
0231	EK	9VAH	Groeneweg	H	91 G	
0232	EK	9VAH	Groeneweg	H	89	
Groep: 04.037 Post.Kan.Mehringler bont						
04.037.001 Post.Kan.Mehringler bont						
0233	EK	9VAH	Groeneweg	H	88	
0234	EK	9VAH	Groeneweg	H	90 G	
0235	EK	9VAH	Groeneweg	H	89	
Groep: 04.049 Post.Kan.Fiorino gladkop lipochroom						
04.049.001 Post.Kan.Fiorino gladkop lipochroom						
0236	EK	6SVU	Immers	T	90 G	
Groep: 04.051 Post.Kan.Fiorino gladkop melanine						
04.051.001 Post.Kan.Fiorino gladkop melanine						
0237	EK	6SVU	Immers	T	91 G	
0238	EK	9VAH	Groeneweg	H	89	
0239	EK	9VAH	Groeneweg	H	89	
0240	EK	9VAH	Groeneweg	H	90 Z	
Groep: 04.053 Post.Kan.Fiorino gladkop bont						
04.053.001 Post.Kan.Fiorino gladkop bont						
0241	EK	9VAH	Groeneweg	H	88	
0242	EK	9VAH	Groeneweg	H	90 Z	
0243	EK	9VAH	Groeneweg	H	91 G	
Groep: 04.059 Post.Kan.Fiorino gekuifd melanine						
04.059.001 Post.Kan.Fiorino gekuifd melanine						
0244	EK	6SVU	Immers	T	90 Z	
0245	EK	9VAH	Groeneweg	H	89	
0246	EK	9VAH	Groeneweg	H	91 G	
0247	EK	9VAH	Groeneweg	H	89	
Groep: 04.061 Post.Kan.Fiorino gekuifd bont						
04.061.001 Post.Kan.Fiorino gekuifd bont						
0248	EK	9VAH	Groeneweg	H	89	
0249	EK	9VAH	Groeneweg	H	90 G	
Groep: 04.073 Post.Kan.Zuidhollandse frise lipochroom						
04.073.001 Post.Kan.Zuidhollandse frise lipochroom						
0250	EK	6SVU	Immers	T	91 G	
0251	EK	6SVU	Immers	T	90 Z	
Groep: 04.165 Post.Kan.Scotch Fancy lipochroom						
04.165.002 Post.Kan.Scotch Fancy lipochroom schimmel						
0252	Stam	B627	Voots	J.	Absent	
0253	Stam	B627	Voots	J.	Absent	
0254	Stam	B627	Voots	J.	Absent	
0255	Stam	B627	Voots	J.	Absent	
				Totaal Stam:	10	---
0256	EK	B627	Voots	J.	91 B	
0257	EK	B627	Voots	J.	93 G	
0258	EK	B627	Voots	J.	92 Z	
0259	EK	B627	Voots	J.	89	
0260	EK	B627	Voots	J.	89	
0261	EK	B627	Voots	J.	90	

299 St.Districtsshow Zuid-Holland Hellevoetsluis

Kooi	Rng	Opmerking	Kwnr.Naam	Inzender	Punten	Pr/Opm.
Groep: 04.167 Post.Kan.Scotch Fancy melanine						
04.167.002 Post.Kan.Scotch Fancy melanine schimmel						
0262	EK	B627	Voots	J.	91 G	
0263	EK	B627	Voots	J.	90 Z	
Groep: 04.169 Post.Kan.Scotch Fancy bont						
04.169.002 Post.Kan.Scotch Fancy bont schimmel						
0264	EK	B627	Voots	J.	89	
0265	EK	B627	Voots	J.	91 G	
Groep: 04.171 Post.Kan.Scotch Fancy alle witfactorigen						
04.171.001 Post.Kan.Scotch Fancy alle witfactorigen						
0266	Stel	B627	Voots	J.	91	
0267	Stel	B627	Voots	J.	89	
				Totaal Stel:	24	180 G
0268	EK	B627	Voots	J.	88	
0269	EK	B627	Voots	J.	89	
Groep: 04.175 Post.Kan.Japan Hoson melanine						
04.175.001 Post.Kan.Japan Hoson melanine intensief						
0270	EK	HT25	Diepstraten	- Lemaire J.	91 G	
04.175.002 Post.Kan.Japan Hoson melanine schimmel						
0271	EK	HT25	Diepstraten	- Lemaire J.	90 Z	
Groep: 04.183 Post.Kan.Raza Espanol melanine						
04.183.002 Post.Kan.Raza Espanol melanine schimmel						
0272	EK	HT25	Diepstraten	- Lemaire J.	89	
Groep: 04.185 Post.Kan.Raza Espanol bont						
04.185.001 Post.Kan.Raza Espanol bont intensief						
0273	EK	HT25	Diepstraten	- Lemaire J.	90 G	
Groep: 04.187 Post.Kan.Raza Espanol alle witfactorigen						
04.187.001 Post.Kan.Raza Espanol alle witfactorigen						
0274	Stam	HT25	Diepstraten	- Lemaire J.	90	
0275	Stam	HT25	Diepstraten	- Lemaire J.	91	
0276	Stam	HT25	Diepstraten	- Lemaire J.	89	
0277	Stam	HT25	Diepstraten	- Lemaire J.	90	
				Totaal Stam:	11	360 + 4 = 364 G
0278	Stel	HT25	Diepstraten	- Lemaire J.	89	
0279	Stel	HT25	Diepstraten	- Lemaire J.	90	
				Totaal Stel:	25	179
0280	EK	HT25	Diepstraten	- Lemaire J.	89	
Groep: 04.193 Post.Kan.Border bont						
04.193.001 Post.Kan.Border bont intensief						
0281	EK	SA98	Rover	A de	91 B	
0282	EK	SA98	Rover	A de	92 Z	
0283	EK	SA98	Rover	A de	93 G	
04.193.002 Post.Kan.Border bont schimmel						
0284	EK	SA98	Rover	A de	90	
0285	EK	SA98	Rover	A de	89	
Groep: 04.195 Post.Kan.Border alle witfactorigen						
04.195.001 Post.Kan.Border alle witfactorigen						
0286	EK	SA98	Rover	A de	90 Z	
0287	EK	SA98	Rover	A de	92 G	
0288	EK	SA98	Rover	A de	89	
Groep: 04.199 Post.Kan.Fife Fancy melanine						
04.199.001 Post.Kan.Fife Fancy melanine intensief						
0289	EK	2HVJ	Klijjn	J	90 B	
0290	EK	6SVU	Immers	T	91 Z	
0291	EK	6SVU	Immers	T	92 G	
04.199.002 Post.Kan.Fife Fancy melanine schimmel						
0292	EK	2HVJ	Klijjn	J	89	
Groep: 04.201 Post.Kan.Fife Fancy bont						
04.201.001 Post.Kan.Fife Fancy bont intensief						
0293	EK	2HVJ	Klijjn	J	90 G	
0294	EK	6SVU	Immers	T	Absent	
04.201.002 Post.Kan.Fife Fancy bont schimmel						
0295	EK	2HVJ	Klijjn	J	89	
0296	EK	2HVJ	Klijjn	J	89	
Groep: 04.203 Post.Kan.Fife Fancy alle witfactorigen						
04.203.001 Post.Kan.Fife Fancy alle witfactorigen						
0297	EK	2HVJ	Klijjn	J	91 G	
0298	EK	2HVJ	Klijjn	J	90 Z	
0299	EK	2HVJ	Klijjn	J	87	
Groep: 04.221 Post.Kan.Gloster Consort lipochroom						
04.221.002 Post.Kan.Gloster Consort lipochroom schimmel						
0300	EK	7NRM	Sluys	G van der	89	
Groep: 04.223 Post.Kan.Gloster Consort melanine						
04.223.002 Post.Kan.Gloster Consort melanine schimmel						
0301	EK	N202	Dijkhuizen	T	90 G	
Groep: 04.225 Post.Kan.Gloster Consort bont						
04.225.002 Post.Kan.Gloster Consort bont schimmel						
0302	Stel	1AAA	Nederveen	P	91	
0303	Stel	1AAA	Nederveen	P	90	
				Totaal Stel:	26	181 G

299 St.Districtsshow Zuid-Holland Hellevoetsluis

Kooi	Rng	Opmerking	Kwnr.Naam	Inzender	Punten	Pr/Opm.
0304	EK		1AAA	Nederveen P	89	
0305	EK		1AAA	Nederveen P	93	G
0306	EK		4MXN	Delsasso B.		Absent
0307	EK		4MXN	Delsasso B.		Absent
0308	EK		7NRM	Sluys G van der	89	
0309	EK		7NRM	Sluys G van der	90	
0310	EK		7NRM	Sluys G van der	89	
0311	EK		7NRM	Sluys G van der	92	Z
0312	EK		7NRM	Sluys G van der	91	B

Groep: 04.227 Post.Kan.Gloster Consort alle witfactorigen**04.227.001 Post.Kan.Gloster Consort alle witfactorigen**

0313	EK		7NRM	Sluys G van der	87	
0314	EK		7NRM	Sluys G van der	88	

Groep: 04.229 Post.Kan.Gloster Corona lipochroom**04.229.002 Post.Kan.Gloster Corona lipochroom schimmel**

0315	EK		N202	Dijkhuizen T	94	G+MV
0316	EK		N202	Dijkhuizen T	92	Z

Groep: 04.231 Post.Kan.Gloster Corona melanine**04.231.002 Post.Kan.Gloster Corona melanine schimmel**

0317	EK		N202	Dijkhuizen T	90	G
------	----	--	------	--------------	----	---

Groep: 04.233 Post.Kan.Gloster Corona bont**04.233.002 Post.Kan.Gloster Corona bont schimmel**

0318	Stel		1AAA	Nederveen P	91	
0319	Stel		1AAA	Nederveen P	90	

Totaal Stel: 27 181 G

0320	EK		1AAA	Nederveen P	90	B
0321	EK		1AAA	Nederveen P	92	G
0322	EK		4MXN	Delsasso B.		Absent
0323	EK		4MXN	Delsasso B.		Absent
0324	EK		7NRM	Sluys G van der	89	
0325	EK		7NRM	Sluys G van der	91	Z

Groep: 04.263 Post.Kan.Duitse kuif melanine klassiek**04.263.001 Post.Kan.Duitse kuif zwartserie klassiek intensief**

0326	EK		9AKG	Diepstraten K.	89	
------	----	--	------	----------------	----	--

Groep: 04.265 Post.Kan.Duitse kuif melanine klassiek & mutatie & overige**04.265.001 Post.Kan.Duitse kuif zwartserie mut.intensief**

0327	EK		0LCU	Rooij K de		Absent
0328	EK		9AKG	Diepstraten K.	91	G

04.265.002 Post.Kan.Duitse kuif zwartserie mut.schimmel

0329	EK		9AKG	Diepstraten K.	89	
------	----	--	------	----------------	----	--

Groep: 04.269 Post.Kan.Lizard geel**04.269.002 Post.Kan.Lizard geel intensief gebroken cap**

0330	EK		4MXN	Delsasso B.		Absent
0331	EK		4MXN	Delsasso B.		Absent

04.269.003 Post.Kan.Lizard geel intensief zonder cap

0332	EK		4MXN	Delsasso B.		Absent
------	----	--	------	-------------	--	--------

Groep: 05.001 Zebravinken grijs**05.001.001 Zebravink grijs M**

0333	EK		0SVV	Hoogendoorn L		Absent
0334	EK		0SVV	Hoogendoorn L		Absent
0335	EK		1TYX	Hoogendoorn Jady (J)		Absent
0336	EK		1TYX	Hoogendoorn Jady (J)		Absent
0337	EK		7JMC	Giese J.A.	92	G
0338	EK		7UZF	Giese Yaro (J)	90	G JL
0339	EK		V234	Linden van der W.J.	88	
0340	EK		V234	Linden van der W.J.	90	Z

05.001.002 Zebravink grijs P

0341	EK		0SVV	Hoogendoorn L		Absent
0342	EK		1TYX	Hoogendoorn Jady (J)		Absent
0343	EK		1TYX	Hoogendoorn Jady (J)		Absent

Groep: 05.009 Zebravinken wit**05.009.001 Zebravink wit**

0344	EK		0VDH	Giese Romy (J)	91	Z JL
0345	EK		0VDH	Giese Romy (J)	92	G JL
0346	EK		6JLG	Krijgsman J. A.	88	
0347	EK		6JLG	Krijgsman J. A.	90	G
0348	EK		7UZF	Giese Yaro (J)	89	
0349	EK		7UZF	Giese Yaro (J)	90	B JL

Groep: 05.010 Zebravinken bont**05.010.001 Zebravink bont grijs M**

0350	Stel		0VDH	Giese Romy (J)	92	
0351	Stel		0VDH	Giese Romy (J)	91	

Totaal Stel: 28 183 G JL

05.010.006 Zebravink bont bleekrug grijs P

0352	EK		7UZF	Giese Yaro (J)	90	G JL
------	----	--	------	----------------	----	------

Groep: 05.022 Zebravinken blackface**05.022.001 Zebravink blackface grijs M**

0353	EK		7JMC	Giese J.A.	92	G
------	----	--	------	------------	----	---

Groep: 05.023 Zebravinken zwartwang**05.023.001 Zebravink zwartwang grijs M**

0354	EK		1JZR	Molen v/d J	89	
0355	EK		1JZR	Molen v/d J	93	G
0356	EK		1JZR	Molen v/d J	92	Z
0357	EK		1JZR	Molen v/d J	91	B

299 St.Districtsshow Zuid-Holland Hellevoetsluis

Kooi	Rng	Opmerking	Kwnr.Naam	Inzender	Punten	Pr/Opm.
05.023.005						
0358	Stel		7JMC	Giese J.A.	91	
0359	Stel		7JMC	Giese J.A.	88	
					---	+
					179	

05.023.006 Zebravink zwartwang bleekrug grijs P

0360	EK		7JMC	Giese J.A.	89	
------	----	--	------	------------	----	--

Groep: 05.027 Zebravinken pastel**05.027.005 Zebravink pastel bleekrug grijs M**

0361	EK		N822	Leeuwenstein A	93	G
0362	EK		N822	Leeuwenstein A	89	
0363	EK		N822	Leeuwenstein A	92	Z
0364	EK		N822	Leeuwenstein A	91	B
0365	EK		N822	Leeuwenstein A	90	
0366	EK		N822	Leeuwenstein A	88	
0367	EK		N822	Leeuwenstein A		Absent
0368	EK		N822	Leeuwenstein A		Absent

Totaal Stel: 29

Groep: 05.032 Zebravinken isabel**05.032.003 Zebravink Isabel bruin M**

0369	EK		6RGP	Zoete L F de	88	
0370	EK		6RGP	Zoete L F de	88	

05.032.004 Zebravink Isabel bruin P

0371	Stel		6RGP	Zoete L F de	88	
0372	Stel		6RGP	Zoete L F de	88	

Totaal Stel: 30 176

0373	EK		6RGP	Zoete L F de	89	
0374	EK		6RGP	Zoete L F de	90	G
0375	EK		6RGP	Zoete L F de	88	
0376	EK		6RGP	Zoete L F de		Ge-dis.

Groep: 06.001 Japanse meeuwen volkleur serie**06.001.001 Japanse meeuw zwartbruin**

0377	Stam		LC47	Hoogenboom J P	91	
0378	Stam		LC47	Hoogenboom J P	92	
0379	Stam		LC47	Hoogenboom J P	90	
0380	Stam		LC47	Hoogenboom J P	90	

Totaal Stam: 12 363 + 4 = 367 G

0381	Stel		6RGP	Zoete L F de	91	
0382	Stel		6RGP	Zoete L F de	91	

Totaal Stel: 31 182 G

0383	EK		6RGP	Zoete L F de	90	B
0384	EK		6RGP	Zoete L F de	88	
0385	EK		6RGP	Zoete L F de	88	
0386	EK		LC47	Hoogenboom J P	92	G
0387	EK		LC47	Hoogenboom J P	91	Z

Groep: 06.002 Japanse meeuwen grijs serie**06.002.001 Japanse meeuw zwartgrijs**

0388	EK		6RGP	Zoete L F de	91	G
0389	EK		6RGP	Zoete L F de	90	Z
0390	EK		6RGP	Zoete L F de	89	

06.002.003 Japanse meeuw roodgrijs

0391	Stel		LC47	Hoogenboom J P	91	
0392	Stel		LC47	Hoogenboom J P	90	

Totaal Stel: 32 181 G

Groep: 07.002 Zilverbek mutant enkelvoudig**07.002.002 Zilverbek agaat**

0393	EK		0SVV	Hoogendoorn L		Absent
0394	EK		0SVV	Hoogendoorn L		Absent

Groep: 07.006 Zilverbek donkerbuik combinaties**07.006.006 Zilverbek donkerbuik bruin-agaat**

0395	EK		HT25	Diepstraten - Lemaire J.	90	
------	----	--	------	--------------------------	----	--

Groep: 07.011 Loodbek pastel combinaties**07.011.060 Loodbek pastel nieuwe mutatie combinaties**

0396	EK		N202	Dijkhuizen T	90	Z
0397	EK		N202	Dijkhuizen T	91	G

Groep: 08.001 Rijstvogel wildkleur (Cites lijst B)**08.001.001 Rijstvogel wildkleur**

0398	Stam		4FDY	Ligthart T	92	
0399	Stam		4FDY	Ligthart T	91	
0400	Stam		4FDY	Ligthart T	91	
0401	Stam		4FDY	Ligthart T	91	

Totaal Stam: 13 365 + 5 = 370 G

0402	Stel		4FDY	Ligthart T	92	
0403	Stel		4FDY	Ligthart T	91	

Totaal Stel: 33 183 G

0404	Stel		4FDY	Ligthart T	91	
0405	Stel		4FDY	Ligthart T	91	

Totaal Stel: 34 182 Z

0406	EK		4FDY	Ligthart T	93	Z
0407	EK		4FDY	Ligthart T	95	G+MV
0408	EK		5RUV	Ruiter J de	92	B
0409	EK		5RUV	Ruiter J de	91	
0410	EK		6DQS	Kaptein L.	87	

299 St.Districtsshow Zuid-Holland Hellevoetsluis

Kooi	Rng	Opmerking	Kwnr.Naam	Inzender	Punten	Pr/Opm.
0411	EK		6DQS Kaptein L.		88	
0412	EK		6DQS Kaptein L.			Absent
0413	EK		7UZF Giese Yaro (J)		89	
0414	EK		V234 Linden van der W.J.		89	
Groep: 08.002 Rijstvogel mutant enkelvoudig						
08.002.003 Rijstvogel pastel						
0415	Stel		7JMC Giese J.A.		90	
0416	Stel		7JMC Giese J.A.		91	
Totaal Stel: 35					181	G
0417	EK		7JMC Giese J.A.		89	
08.002.004 Rijstvogel mokkabruin						
0418	EK		7JMC Giese J.A.		89	
08.002.005 Rijstvogel roodbruin						
0419	EK		7JMC Giese J.A.		90	B
08.002.006 Rijstvogel opaal						
0420	EK		5RUV Ruiter J de		92	G
0421	EK		7JMC Giese J.A.		89	
0422	EK		V234 Linden van der W.J.		91	Z
Groep: 08.005 Rijstvogel opaal combinaties						
08.005.001 Rijstvogel opaal mokkabruin						
0423	Stel		7JMC Giese J.A.		91	
0424	Stel		7JMC Giese J.A.		91	
Totaal Stel: 36					182	G
Groep: 08.008 Rijstvogel wit en Albino						
08.008.001 Rijstvogel wit en Albino						
0425	EK		5RUV Ruiter J de		93	G
0426	EK		5RUV Ruiter J de		90	B
0427	EK		5RUV Ruiter J de		92	Z
Groep: 09.001 Gouldamadine zwartkop groen						
09.001.001 Gouldamadine zwartkop groen paarsborst M						
0428	Stel		9KYE Los J		92	
0429	Stel		9KYE Los J		91	
Totaal Stel: 37					183	G
0430	EK		6DQS Kaptein L.		90	
0431	EK		6DQS Kaptein L.		92	Z
0432	EK		9KYE Los J		93	G
0433	EK		9KYE Los J		91	B
0434	EK		HT25 Diepstraten - Lemaire J.		90	
09.001.003 Gouldamadine zwartkop groen paarsb.alle snavelkl.P						
0435	Stam		9KYE Los J		91	
0436	Stam		9KYE Los J		90	
0437	Stam		9KYE Los J		90	
0438	Stam		9KYE Los J		91	
Totaal Stam: 14					362 + 5 = 367	G
0439	EK		6DQS Kaptein L.		89	
0440	EK		6JLG Krijgsman J. A.			Absent
0441	EK		6JLG Krijgsman J. A.			Absent
0442	EK		9KYE Los J		89	
0443	EK		V234 Linden van der W.J.		88	
Groep: 09.002 Gouldamadine roodkop groen						
09.002.001 Gouldamadine roodkop groen paarsborst M						
0444	EK		9KYE Los J		89	
0445	EK		9KYE Los J		93	G
09.002.002 Gouldamadine roodkop groen paarsborst P						
0446	EK		6JLG Krijgsman J. A.			N.G.
0447	EK		9KYE Los J		90	Z
Groep: 09.004 Gouldamadine groen wit- en lilaborst mutanten						
09.004.001 Gouldamadine zwartkop groen witborst M						
0448	EK		2MUR Schipper J		93	G
09.004.003 Gouldamadine zwartkop groen witborst alle snavelkl.P						
0449	EK		2MUR Schipper J			Absent
0450	EK		2MUR Schipper J			Absent
0451	EK		6JLG Krijgsman J. A.		85	
0452	EK		6JLG Krijgsman J. A.		86	
09.004.005 Gouldamadine roodkop groen witborst M						
0453	EK		6JLG Krijgsman J. A.		90	B
0454	EK		6JLG Krijgsman J. A.		91	Z
0455	EK		6JLG Krijgsman J. A.		88	
09.004.006 Gouldamadine roodkop groen witborst P						
0456	EK		0VDH Giese Romy (J)		90	G JL
09.004.007 Gouldamadine roodkop groen lilaborst M						
0457	EK		V234 Linden van der W.J.		89	
Groep: 09.007 Gouldamadine groen EF pastel mutanten combinatie						
09.007.003 Gouldamadine zwartkop gr.EF past.paarsb.alle snavelkl.P						
0458	EK		2MUR Schipper J		90	G
Groep: 09.008 Gouldamadine groen EF pastel wit- en lilaborst mutanten combinatie						
09.008.001 Gouldamadine zwartkop groen EF pastel witborst M						
0459	EK		2MUR Schipper J		92	G

299 St.Districtsshow Zuid-Holland Hellevoetsluis

Kooi	Rng	Opmerking	Kwnr.Naam	Inzender	Punten	Pr/Opm.
Groep: 09.011 Gouldamadine geel wit- en lilaborst mutanten combinatie						
09.011.001 Gouldamadine zwartkop geel witborst M						
0460	EK		2MUR Schipper J		90	Z
09.011.003 Gouldamadine zwartkop geel witborst alle snavelkl.P						
0461	EK		2MUR Schipper J		89	
0462	EK		2MUR Schipper J		92	G
Groep: 09.013 Gouldamadine aqua wit- en lilaborst mutanten combinatie						
09.013.001 Gouldamadine zwartkop aqua witborst M						
0463	EK		2MUR Schipper J		91	G
Groep: 09.015 Gouldamadine blauw wit- en lilaborst						
09.015.001 Gouldamadine zwartkop blauw witborst M						
0464	EK		2MUR Schipper J		91	Z
0465	EK		2MUR Schipper J		89	
0466	EK		2MUR Schipper J		89	
0467	EK		2MUR Schipper J		92	G
09.015.003 Gouldamadine zwartkop blauw witborst P						
0468	EK		2MUR Schipper J		90	B
Groep: 09.016 Gouldamadine blauw EF pastel						
09.016.002 Gouldamadine zwartkop blauw EF pastel paarsborst P						
0469	EK		2MUR Schipper J			Absent
Groep: 10.001 Gordelgrasvinken wildkleur						
10.001.001 Gordelgrasvink wildkleur						
0470	Stam		2LSP Kruis P.J			Absent
0471	Stam		2LSP Kruis P.J			Absent
0472	Stam		2LSP Kruis P.J			Absent
0473	Stam		2LSP Kruis P.J			Absent
Totaal Stam: 15					---	
0474	Stel		2LSP Kruis P.J			Absent
0475	Stel		2LSP Kruis P.J			Absent
Totaal Stel: 38					---	
0476	EK		2LSP Kruis P.J			Absent
0477	EK		2LSP Kruis P.J			Absent
0478	EK		HT25 Diepstraten - Lemaire J.		89	
0479	EK		HT25 Diepstraten - Lemaire J.		90	G
Groep: 10.007 Roodsnavel spitsstaartamadine wildkleur						
10.007.001 Roodsnavel spitsstaartamadine wildkleur						
0480	Stel		2RPE Wubben A		90	
0481	Stel		2RPE Wubben A		90	
Totaal Stel: 39					180	G
0482	EK		2RPE Wubben A		92	Z
0483	EK		2RPE Wubben A		93	G
Groep: 10.012 Bichenow astrilde wildkleur						
10.012.001 Bichenow astrilde wildkleur						
0484	EK		2RPE Wubben A		90	Z
0485	EK		2RPE Wubben A		91	G
Groep: 10.016 Ceresamadine wildkleur						
10.016.001 Ceresamadine wildkleur M						
0486	EK		5HEB Veen M M van		91	G
0487	EK		5HEB Veen M M van		90	Z
Groep: 10.024 Zwart- en witbuik zonastrilde wildkleur						
10.024.001 zwartbuikzonastrilde wildkleur M						
0488	EK		2RPE Wubben A		93	Z
0489	EK		LC47 Hoogenboom J P		94	G
0490	EK		LC47 Hoogenboom J P		92	B
10.024.002 zwartbuikzonastrilde wildkleur P						
0491	Stel		2RPE Wubben A			Absent
0492	Stel		2RPE Wubben A			Absent
Totaal Stel: 40					---	
0493	EK		2RPE Wubben A		91	
Groep: 10.028 Dorn astrilde wildkleur						
10.028.001 Dorn astrilde wildkleur						
0494	EK		2RPE Wubben A		89	
0495	EK		2RPE Wubben A		93	Z
0496	EK		5HEB Veen M M van		94	G
0497	EK		5HEB Veen M M van		91	B
Groep: 12.024 Bronzeman wildkleur						
12.024.001 Spitsstaartbronzeman wildkleur						
0498	Stel		HT25 Diepstraten - Lemaire J.		91	
0499	Stel		HT25 Diepstraten - Lemaire J.		89	
Totaal Stel: 41					180	G
12.024.004 Borneobronzeman wildkleur						
0500	EK		HT25 Diepstraten - Lemaire J.		92	G
Groep: 12.025 Bronzeman mutanten						
12.025.003 Spitsstaartbronzeman grijs						
0501	EK		HT25 Diepstraten - Lemaire J.		88	
Groep: 12.028 Dwergekstertje						
12.028.001 Dwergekstertje wildkleur						
0502	EK		HT25 Diepstraten - Lemaire J.			Absent

299 St.Districtsshow Zuid-Holland Hellevoetsluis

Kooi Rng		Opmerking	Kwnr.Naam	Inzender	Punten	Pr/Opm.
Groep: 13.001 Mexicaanse roodmus wildkleur						
13.001.001 Mexicaanse roodmus wildkleur M						
0503	EK		HT25	Diepstraten - Lemaire J.	90	B
13.001.002 Mexicaanse roodmus wildkleur P						
0504	EK		5DZU	Korsman P	92	G
0505	EK		HT25	Diepstraten - Lemaire J.	91	Z
Groep: 13.003 Magellaansijs wildkleur						
13.003.001 Magellaansijs wildkleur M						
0506	EK		2HVJ	Klijn J	88	
0507	EK		2PUP	Huis R	91	
0508	EK		2PUP	Huis R	93	Z
0509	EK		AZ81	Hoogendoorn F C	91	
0510	EK		AZ81	Hoogendoorn F C	91	
0511	EK		ME06	Valk A vd	91	
0512	EK		ME06	Valk A vd	91	
0513	EK		ME06	Valk A vd	91	
0514	EK		ME06	Valk A vd	91	
13.003.002 Magellaansijs wildkleur P						
0515	Stel		ME06	Valk A vd	91	
0516	Stel		ME06	Valk A vd	89	
Totaal Stel: 42				180	Z	
0517	Stel		ME06	Valk A vd	92	
0518	Stel		ME06	Valk A vd	93	
Totaal Stel: 43				185	G	
0519	EK		2HVJ	Klijn J	90	
0520	EK		2PUP	Huis R	94	G
0521	EK		2PUP	Huis R	89	
0522	EK		AZ81	Hoogendoorn F C	92	B
0523	EK		AZ81	Hoogendoorn F C	91	
0524	EK		ME06	Valk A vd	91	
0525	EK		ME06	Valk A vd	91	
Groep: 13.004 Magellaansijs mutanten						
13.004.008 Magellaansijs pastel P						
0526	EK		AZ81	Hoogendoorn F C	92	Z
0527	EK		AZ81	Hoogendoorn F C	93	G
Groep: 13.005 Kapoetsensijs wildkleur						
13.005.001 Kapoetsensijs wildkleur M						
0528	EK		1AAA	Nederveen P	89	
0529	EK		2PUP	Huis R	91	Z
13.005.002 Kapoetsensijs wildkleur P						
0530	Stel		HT25	Diepstraten - Lemaire J.	92	
0531	Stel		HT25	Diepstraten - Lemaire J.	91	
Totaal Stel: 44				183	G	
0532	EK		1AAA	Nederveen P	89	
0533	EK		2PUP	Huis R	90	B
0534	EK		2PUP	Huis R	93	G
Groep: 13.028 Paapjes, kroon- , kleur- en cubavinken etc.						
13.028.021 Kleine cuba vink						
0535	EK		5HEB	Veen M M van	93	G
0536	EK		5HEB	Veen M M van	91	Z
Groep: 13.032 Amerikaanse zijzen wildkleur						
13.032.023 Yarellsijzen M						
0537	EK		2PUP	Huis R		Absent
Groep: 15.002 Europese putters wildkleur						
15.002.002 Grote putter M/P						
0538	EK		2PUP	Huis R	90	Z
0539	EK		2PUP	Huis R	92	G
Groep: 15.004 Europese groenling wildkleur						
15.004.001 Groenling M						
0540	EK		3EBZ	Droogh S.H.J.		Absent
0541	EK		3EBZ	Droogh S.H.J.		Absent
15.004.002 Groenling P						
0542	EK		3EBZ	Droogh S.H.J.		Absent
Groep: 15.005 Kleine barmsijs wildkleur						
15.005.001 Kleine barmsijs M/P						
0543	EK		ME06	Valk A vd	92	G
0544	EK		ME06	Valk A vd		Absent
Groep: 15.006 Grote barmsijs wildkleur						
15.006.001 Grote barmsijs M/P						
0545	EK		ME06	Valk A vd	93	G
0546	EK		ME06	Valk A vd	90	B
0547	EK		ME06	Valk A vd	92	Z
Groep: 15.011 Europese mussen wildkleur						
15.011.001 Huismus M						
0548	Stel		FS19	Damme P	93	
0549	Stel		FS19	Damme P	92	
Totaal Stel: 45				185	G	
0550	EK		FS19	Damme P	91	
15.011.002 Huismus P						
0551	Stel		FS19	Damme P		Absent
0552	Stel		FS19	Damme P		Absent
Totaal Stel: 46						

299 St.Districtsshow Zuid-Holland Hellevoetsluis

Kooi Rng		Opmerking	Kwnr.Naam	Inzender	Punten	Pr/Opm.
0553	EK		FS19	Damme P	92	B
0554	EK		FS19	Damme P	95	G+MV
15.011.004 Spaanse mus M/P						
0555	EK		FS19	Damme P	93	Z
0556	EK		FS19	Damme P	91	
0557	EK		FS19	Damme P		Absent
Groep: 15.018 Europese cultuur VI soorten 1 wildkleur						
15.018.008 Baardmannetje M						
0558	EK		LC47	Hoogenboom J P	91	Z
15.018.009 Baardmannetje P						
0559	EK		LC47	Hoogenboom J P	92	G
Groep: 16.002 Europese groenling mutanten						
16.002.001 Groenling bruin M						
0560	EK		3EBZ	Droogh S.H.J.		Absent
0561	EK		3EBZ	Droogh S.H.J.		Absent
16.002.002 Groenling bruin P						
0562	EK		3EBZ	Droogh S.H.J.		Absent
Groep: 16.003 Kleine barmsijs mutanten						
16.003.008 Kleine barmsijs donker factor M/P						
0563	Stel		ME06	Valk A vd	93	
0564	Stel		ME06	Valk A vd	91	
Totaal Stel: 47					184	G
16.003.009 Kleine barmsijs donker factor bruin M/P						
0565	EK		ME06	Valk A vd	93	Z
0566	EK		ME06	Valk A vd	94	G
Groep: 16.004 Grote barmsijs mutanten						
16.004.002 Grote barmsijs agaat M/P						
0567	EK		ME06	Valk A vd	92	Z
0568	EK		ME06	Valk A vd	93	G
Groep: 16.005 Europese sijs mutanten						
16.005.002 Sijs bruin P						
0569	EK		AZ81	Hoogendoorn F C	89	
0570	EK		AZ81	Hoogendoorn F C	90	G
Groep: 16.007 Europese mus mutanten						
16.007.004 Huismus agaat P						
0571	EK		FS19	Damme P	93	G
Groep: 17.011 Tropische VI soorten 11						
17.011.033 Grijskoplister						
0572	EK		FS19	Damme P	93	G
0573	EK		FS19	Damme P	91	B
17.011.060 Lijster en sialia niet genoemde soorten						
0574	EK		V234	Linden van der W.J.	92	Z
Groep: 18.002 Standaard grasparkiet mutanten groen serie						
18.002.003 Standaard grasparkiet grijsgroen						
0575	EK		S216	Rij van R.F.		Absent
Groep: 18.004 Standaard grasparkiet blauw serie						
18.004.001 Standaard grasparkiet blauw						
0576	EK		S216	Rij van R.F.	92	Z
18.004.004 Standaard grasparkiet grijs blauw						
0577	EK		S216	Rij van R.F.	93	G
Groep: 18.005 Standaard grasparkiet cinnamon serie						
18.005.021 Standaard grasparkiet cinnamon blauw						
0578	EK		S216	Rij van R.F.	92	G
18.005.022 Standaard grasparkiet cinnamon D blauw						
0579	EK		0JCC	Caaij T M van der	89	
18.005.024 Standaard grasparkiet cinnamon grijs blauw						
0580	EK		S216	Rij van R.F.	90	B
18.005.025 Standaard grasparkiet cinnamon violetblauw						
0581	EK		S216	Rij van R.F.	91	Z
Groep: 18.009 Standaard grasparkiet EF spangle en cleartail serie						
18.009.029 Standaard grasparkiet EF spangle cinnamon grijsgroen						
0582	EK		S216	Rij van R.F.	92	G
Groep: 18.014 Standaard grasparkiet dom. bont , klaarp en hollands bont serie						
18.014.015 St.graspark.holl.bont bl.serie (incl.opal.e/o cinn.)						
0583	EK		0JCC	Caaij T M van der	88	
Groep: 18.023 Standaard grasparkiet DF spangle en DEC serie						
18.023.005 Standaard grasparkiet DF spangle blauw						
0584	EK		S216	Rij van R.F.	93	G
Groep: 19.001 Kleur grasparkiet groen						
19.001.001 Kleurgrasparkiet groen						
0585	EK		3RAR	ES C H van	93	G
0586	EK		3RAR	ES C H van	92	Z
Groep: 19.002 Kleur grasparkiet mutanten groen serie						
19.002.001 Kleurgrasparkiet D groen						
0587	EK		T563	Bij van der M	90	G

299 St.Districtsshow Zuid-Holland Hellevoetsluis

Kooi	Rng	Opmerking	Kw.nr.	Naam	Inzender	Punten	Pr/Opm.
Groep: 19.003 Kleur grasparkiet aqua, turquoise en geelmasker serie							
19.003.015	Kleurgrasparkiet	violet geelmasker	0588	EK	7JMC Giese J.A.	89	
Groep: 19.004 Kleur grasparkiet blauw serie							
19.004.005	Kleurgrasparkiet	violetblauw	0589	EK	7JMC Giese J.A.	88	
Groep: 19.009 Kleur grasparkiet EF spangle en cleartail serie							
19.009.005	Kleurgrasparkiet	EF spangle violet groen	0590	EK	7JMC Giese J.A.	91 G	
19.009.011	Kleurgrasparkiet	EF spangle turquoise	0591	EK	7JMC Giese J.A.	89	
19.009.015	Kleurgrasparkiet	EF spangle violet turquoise	0592	Stel	7JMC Giese J.A.	91	
0593	Stel	7JMC Giese J.A.	90			---	
Totaal Stel: 48						181	G
0594	EK	0VDH Giese Romy (J)	90	G	JL		
Groep: 19.010 Kleur grasparkiet grijsvleugel serie							
19.010.020	Kleurgrasparkiet	grijsvleugel violet geelmasker	0595	EK	7JMC Giese J.A.	91 G	
Groep: 19.013 Kleur grasparkiet bronze- en pale fallow serie							
19.013.001	Kleurgrasparkiet	bronze fallow groen	0596	Stel	T563 Bij van der M	90	
0597	Stel	T563 Bij van der M	89			---	
Totaal Stel: 49						179	
0598	EK	T563 Bij van der M	93	G			
Groep: 19.018 Kleurgrasparkiet opaline blauw serie							
19.018.005	Kleurgrasparkiet	opaline violetblauw	0599	EK	0JCC Caaij T M van der	91 G	
Groep: 19.020 Kleur grasparkiet opaline-pallid serie							
19.020.001	Kleurgrasparkiet	opaline-pallid groen	0600	EK	0JCC Caaij T M van der	90 G	
Groep: 21.401 Agapornis fischeri groen							
21.401.001	Agap.fischeri	groen	0601	Stam	W014 Hoogendoorn A	Absent	
0602	Stam	W014 Hoogendoorn A			Absent		
0603	Stam	W014 Hoogendoorn A			Absent		
0604	Stam	W014 Hoogendoorn A			Absent		
Totaal Stam: 16						---	
0605	Stel	W014 Hoogendoorn A			Absent		
0606	Stel	W014 Hoogendoorn A			Absent		
Totaal Stel: 50						---	
0607	EK	U498 Meel van C.	92	Z			
0608	EK	U498 Meel van C.	89				
0609	EK	U498 Meel van C.	90	B			
0610	EK	U498 Meel van C.	93	G			
0611	EK	W014 Hoogendoorn A			Absent		
0612	EK	W014 Hoogendoorn A			Absent		
Groep: 21.410 Agapornis fischeri EF euwing serie							
21.410.011	Agap.fischeri	EF euwing DD blauw	0613	EK	U498 Meel van C.	90 G	
0614	EK	U498 Meel van C.	88				
Groep: 22.001 Catharinaparkiet groen							
22.001.001	Catharinaparkiet	groen	0615	Stel	8UXL Dieterich E.	93	
0616	Stel	8UXL Dieterich E.	93			---	
Totaal Stel: 51						186	G
0617	Stel	T563 Bij van der M	90				
0618	Stel	T563 Bij van der M	91			---	
Totaal Stel: 52						181	Z
0619	EK	8UXL Dieterich E.	93	G			
Groep: 22.002 Catharinaparkiet mutanten groen serie							
22.002.001	Catharinaparkiet	D groen	0620	Stam	T563 Bij van der M	90	
0621	Stam	T563 Bij van der M	90			---	
0622	Stam	T563 Bij van der M	91			---	
0623	Stam	T563 Bij van der M	89			---	
Totaal Stam: 17						360 + 4 =	364 G
0624	EK	0JCC Caaij T M van der	89				
0625	EK	8UXL Dieterich E.	95	G	MV		
0626	EK	8UXL Dieterich E.	89				
0627	EK	T563 Bij van der M	90				
0628	EK	T563 Bij van der M	91	B			
22.002.002 Catharinaparkiet DD groen							
0629	EK	T563 Bij van der M	93	Z			
Groep: 22.004 Catharinaparkiet blauw serie							
22.004.004	Catharinaparkiet	violetblauw	0630	EK	0JCC Caaij T M van der	90 G	

299 St.Districtsshow Zuid-Holland Hellevoetsluis

Kooi	Rng	Opmerking	Kw.nr.	Naam	Inzender	Punten	Pr/Opm.
Groep: 22.005 Catharinaparkiet pale serie							
22.005.001	Catharinaparkiet	pale groen	0631	EK	T563 Bij van der M	90	G
Groep: 22.006 Catharinaparkiet EF grijsvleugel serie							
22.006.001	Catharinaparkiet	EF grijsvleugel groen	0632	EK	T563 Bij van der M	91	G
Groep: 22.007 Catharinaparkiet DF grijsvleugel serie							
22.007.002	Catharinaparkiet	DF grijsvleugel D groen	0633	EK	T563 Bij van der M	93	G
22.007.003 Catharinaparkiet DF grijsvleugel DD groen							
0634	Stel	T563 Bij van der M	91			---	
0635	Stel	T563 Bij van der M	92			---	
Totaal Stel: 53						183	G
0636	EK	T563 Bij van der M	92	Z			
Groep: 22.008 Catharinaparkiet EF grijsvleugel-SL ino serie							
22.008.001	Catharinaparkiet	EF grijsvleugel-SL ino	0637	EK	T563 Bij van der M	91	G
Groep: 22.009 Catharinaparkiet SL ino serie							
22.009.001	Catharinaparkiet	SL ino groen	0638	EK	8UXL Dieterich E.	90	G
Groep: 23.001 Bourkeparkiet wildkleur							
23.001.001	Bourkeparkiet	wildkleur M	0639	EK	5DZU Korsman P	91	G
23.001.002 Bourkeparkiet wildkleur P							
0640	EK	5DZU Korsman P	90	Z			
Groep: 23.003 Bourkeparkiet opaline serie							
23.003.003	Bourkeparkiet	opaline-SL ino M	0641	EK	5DZU Korsman P	91	G
23.003.009 Bourkeparkiet opaline pale fallow M							
0642	EK	5DZU Korsman P	90	Z			
Groep: 23.021 Turquoiseineparkiet groen							
23.021.001	Turquoiseineparkiet	groen M	0643	Stel	8BFG Meijer C.H.M	Absent	
0644	Stel	8BFG Meijer C.H.M			Absent		
Totaal Stel: 54						---	
0645	EK	8BFG Meijer C.H.M			Absent		
23.021.002 Turquoiseineparkiet groen P							
0646	EK	0JCC Caaij T M van der	91	G			
0647	EK	8BFG Meijer C.H.M			Absent		
0648	EK	8BFG Meijer C.H.M			Absent		
0649	EK	8BFG Meijer C.H.M			Absent		
Groep: 23.025 Turquoiseineparkiet opaline groen serie							
23.025.009	Turquoiseineparkiet	opaline D grijsgroen M	0650	EK	5DZU Korsman P	Absent	
Groep: 23.028 Turquoiseineparkiet roodbuik serie							
23.028.001	Turquoiseineparkiet	roodbuik groen M	0651	EK	5DZU Korsman P	92	G
23.028.003 Turquoiseineparkiet roodbuik D groen M							
0652	EK	5DZU Korsman P	91	Z			
Groep: 23.029 Turquoiseineparkiet roodbuik cinnamon serie							
23.029.001	Turquoiseineparkiet	roodbuik cinnamon groen M	0653	EK	5DZU Korsman P	89	
Groep: 23.030 Turquoiseineparkiet roodbuik dilute serie							
23.030.003	Turquoiseineparkiet	roodbuik dilute D groen M	0654	EK	0JCC Caaij T M van der	90	G
Groep: 23.035 Elegantparkiet groen							
23.035.001	Elegantparkiet	groen M	0655	Stam	FJ17 Dam J C van	91	
0656	Stam	FJ17 Dam J C van	93			---	
0657	Stam	FJ17 Dam J C van	92			---	
0658	Stam	FJ17 Dam J C van	90			---	
Totaal Stam: 18						366 + 3 =	369 G
0659	Stel	FJ17 Dam J C van	91			---	
0660	Stel	FJ17 Dam J C van	92			---	
Totaal Stel: 55						183	G
0661	EK	FJ17 Dam J C van	94	G			
0662	EK	FJ17 Dam J C van	92	Z			
Groep: 24.001 Valkparkiet wildkleur							
24.001.001	Valkparkiet	wildkleur M	0663	EK	3RAR Es C H van	92	G
Groep: 24.002 Valkparkiet bleek- en witmasker serie							
24.002.003	Valkparkiet	witmasker M	0664	Stel	6TML Es J C van	89	
0665	Stel	6TML Es J C van	89			---	
Totaal Stel: 56						178	
0666	EK	6TML Es J C van	92	G			

299 St.Districtsshow Zuid-Holland Hellevoetsluis

Kooi Rng Opmerking Kwnr.Naam Inzender Punten Pr/Opm.

24.002.004 Valkparkiet witmasker P			
0667	EK	6TML Es J C van	91 Z
0668	EK	6TML Es J C van	90 B

Groep: 24.005 Valkparkiet dominant gezoomd serie			
24.005.005 Valkparkiet EF dominant gezoomd witmasker M			
0669	EK	6TML Es J C van	91 G

Groep: 24.010 Valkparkiet recessief bont serie			
24.010.001 Valkparkiet recessief bont			
0670	EK	3RAR Es C H van	93 Z
0671	EK	3RAR Es C H van	94 G

24.010.003 Valkparkiet recessief bont witmasker			
0672	EK	3RAR Es C H van	90

24.010.060 Valkparkiet recessief bont serie n/g mutatie combinaties			
0673	EK	3RAR Es C H van	91
0674	EK	3RAR Es C H van	92 B

Groep: 27.003 Pennantrosella wildkleur			
27.003.001 Pennantrosella wildkleur			
0675	Stel	2LSP Kruis P.J	Absent
0676	Stel	2LSP Kruis P.J	Absent

Totaal Stel: 57 ---+

0677	EK	2LSP Kruis P.J	Absent
------	----	----------------	--------

Groep: 27.004 Pennantrosella mutanten serie			
27.004.003 Pennantrosella blauw			
0678	EK	2LSP Kruis P.J	Absent

Groep: 28.001 Halsbandparkiet groen serie			
28.001.001 Halsbandparkiet groen M			
0679	EK	8MCC Starre van der G.J.	93 Z
0680	EK	ZK08 Starre van der J	94 G

Groep: 28.003 Halsbandparkiet mutanten grijs serie			
28.003.003 Halsbandparkiet grijs M			
0681	EK	8MCC Starre van der G.J.	93 G
0682	EK	ZK08 Starre van der J	92 Z

Groep: 28.004 Halsbandparkiet aqua en turquoise serie			
28.004.008 Halsbandparkiet turquoise P			
0683	EK	ZK08 Starre van der J	92 G

Groep: 28.005 Halsbandparkiet blauw serie			
28.005.001 Halsbandparkiet blauw M			
0684	EK	ZK08 Starre van der J	94 G

28.005.002 Halsbandparkiet blauw P			
0685	EK	8MCC Starre van der G.J.	92 B
0686	EK	8MCC Starre van der G.J.	93 Z
0687	EK	ZK08 Starre van der J	91

Groep: 28.012 Halsbandparkiet pallid serie			
28.012.008 Halsbandparkiet pallid blauw P serie			
0688	EK	8MCC Starre van der G.J.	93 G

Groep: 02.005 Kl.Kan.Lipochroom geel intensief			
02.005.001 Kl.Kan.Lipochroom geel intensief			
0689	EK	8SMA Kattestaart R.	90
0690	EK	8SMA Kattestaart R.	93 G

02.005.002 Kl.Kan.Lipochroom geelivoor intensief			
0691	EK	8SMA Kattestaart R.	89
0692	EK	8SMA Kattestaart R.	90
0693	EK	8SMA Kattestaart R.	92 Z

Groep: 02.009 Kl.Kan.Lipochroom geel schimmel			
02.009.001 Kl.Kan.Lipochroom geel schimmel			
0694	Stel	8SMA Kattestaart R.	90
0695	Stel	8SMA Kattestaart R.	90

Totaal Stel: 58 ---+ 180 B

0696	EK	8SMA Kattestaart R.	91 Z
0697	EK	8SMA Kattestaart R.	88
0698	EK	8SMA Kattestaart R.	87

02.009.002 Kl.Kan.Lipochroom geelivoor schimmel			
0699	EK	8SMA Kattestaart R.	88
0700	EK	8SMA Kattestaart R.	89
0701	EK	8SMA Kattestaart R.	90 B
0702	EK	8SMA Kattestaart R.	89

Groep: 05.005 Zebravinken masker grijs			
05.005.001 Zebravink masker grijs M			
0703	EK	8SMA Kattestaart R.	87
0704	EK	8SMA Kattestaart R.	89
0705	EK	8SMA Kattestaart R.	87
0706	EK	8SMA Kattestaart R.	90 Z
0707	EK	8SMA Kattestaart R.	91 G

05.005.002 Zebravink masker grijs P			
0708	Stel	8SMA Kattestaart R.	90
0709	Stel	8SMA Kattestaart R.	91

Totaal Stel: 59 ---+ 181 G

Groep: 05.006 Zebravinken masker bruin			
05.006.001 Zebravink masker bruin M			
0710	EK	8SMA Kattestaart R.	90 G

299 St.Districtsshow Zuid-Holland Hellevoetsluis

Kooi Rng Opmerking Kwnr.Naam Inzender Punten Pr/Opm.



MEDAILLE KLASSEMENT

14-12-2023

Naam Inzender	Goud	Zilver	Bronz	Totaal
5TPD Bieren J C	2	1	1	4
T563 Bij van der M	8	3	1	12
AW67 Boers L J	1	1	2	4
0JCC Caaij T M van der	5	0	0	5
N185 Crama A	8	1	1	10
FJ17 Dam J C van	3	1	0	4
FS19 Damme P	4	1	2	7
HT25 Diepstraten - Lemaire J.	7	2	1	10
9AKG Diepstraten K.	2	1	1	4
8UXL Dieterich E.	4	0	0	4
N202 Dijkhuizen T	4	2	0	6
3RAR Es C H van	3	2	1	6
6TML Es J C van	2	1	1	4
7JMC Giese J.A.	7	0	1	8
0VDH Giese Romy (J)	4	1	0	5
7UZF Giese Yaro (J)	2	0	1	3
9VAH Groeneweg H	7	2	0	9
U203 Hagenaars P.C.	7	2	0	9
CN31 Hameete L J	7	6	4	17
LC47 Hoogenboom J P	5	2	1	8
AZ81 Hoogendoorn F C	2	1	1	4
2PUP Huis R	3	3	1	7
6SVU Immers T	4	3	0	7
6DQS Kaptein L.	0	1	0	1
8SMA Kattestaart R.	4	3	2	9
2HVJ Klijn J	2	1	1	4
5DZU Korsman P	4	3	0	7
6JLG Krijgsman J. A.	1	1	1	3
N822 Leeuwenstein A	1	1	1	3
4FDY Ligthart T	3	2	0	5
V234 Linden van der W.J.	0	3	0	3
9KYE Los J	4	1	1	6
U498 Meel van C.	2	1	1	4
1JZR Molen v/d J	1	1	1	3
1AAA Nederveen P	3	0	1	4
3LCS Peters TA	1	0	0	1
0EHW Rij P van	1	4	3	8
S216 Rij van R.F.	4	2	1	7
SA98 Rover A de	2	2	1	5
2NLA RuitenberG K	3	1	0	4
5RUV Ruiters J de	2	1	2	5
FB03 Rutgers L.C.K.	1	1	0	2
GN90 Schillemans M A J	0	0	1	1
2MUR Schipper J	6	2	1	9
DV19 Sjouw A	4	1	0	5
7NRM Sluys G van der	0	1	0	1
8MCC Starre van der G.J.	2	2	1	5
ZK08 Starre van der J	3	1	0	4
ME06 Valk A vd	6	4	1	11
5HEB Veen M M van	3	2	1	6
F438 Verweij D	6	3	0	9
B627 Voots J.	4	2	1	7
WC91 Wooning L.M.	3	2	1	6
2RPE Wubben A	3	4	0	7
9NEH Zessen van A.	5	1	0	6
6RGP Zoete L F de	3	1	1	5

VERKOPEN TENTOONSTELLINGSVOGELS

U, als inzender, mag u vogels te koop zetten tijdens deze tentoonstelling. Echter de vogels mogen pas na het uitkooien met de nieuwe eigenaar mee naar huis.

Te koop stickers zijn beschikbaar bij de infostand



Stichting Districtsshow
Zuid-Holland



**Volgend jaar wordt de Districtsshow
Zuid-Holland 2024 georganiseerd door
v.v. De Nachtegaal Heerjansdam (H79)**

INZENDERSLIJST DISTRICTSTENTOONSTELLING 2023 ZUID-HOLLAND

Kwnr/COMnr.	Ver.Naam inzender	Telefoonnummer
5TPD	N15 Bieren J C	06-13877770
T563	W06 Bij van der M	06-14489540
AW67	D18 Boers L J	0174-292998
0JCC	W03 Caaij T M van der	06-52672127
N185	R35 Crama A	06-26015919
FJ17	Z01 Dam J C van	06-18523347
FS19 BEC3542	G05 Damme P	06-46192658
4MXN	R14 Delsasso B.	06-27129545
HT25	M17 Diepstraten - Lemaire J.	06-14124493
9AKG	M17 Diepstraten K.	06-14124493
8UXL	R45 Dieterich E.	06-31307988
N202	V04 Dijkhuizen T	0181-326300
3EBZ	R14 Droogh S.H.J.	06 46265890
3RAR	W03 Es C H van	06-47560544
6TML	W03 Es J C van	
7JMC	H28 Giese J.A.	06-19320884
0VDH	H28 Giese Romy (J)	06-19320884
7UZF	H28 Giese Yaro (J)	06-19320884
9VAH	D05 Groeneweg H	06-53864877
U203	K01 Hagenaars P.C.	06-10474218
CN31	G05 Hameete L J	0187-642445
LC47	R14 Hoogenboom J P	06-29550630
W014 BVA170	K06 Hoogendoorn A	0172-586055
AZ81	D18 Hoogendoorn F C	06-50908892
1TYX	K06 Hoogendoorn Jady (J)	
0SVV	K06 Hoogendoorn L	06-83551239
2PUP	M17 Huis R	06-55790283
6SVU	B18 Immers T	06-52520342
6DQS	H79 Kaptein L.	06-12616179
8SMA	H28 Kattestraat R.	06-53394852
2HVJ	G05 Klijn J	06-13387115
5DZU	H28 Korsman P	0187-447926
6JLG	G05 Krijgsman J. A.	06-15833904
2LSP	H79 Kruis P.J	06-49664167
N822	B18 Leeuwenstein A	06-13446566
4FDY	H28 Ligthart T	06-46663537
V234	H18 Linden van der W.J.	06-57573296
9KYE	Z04 Los J	06-34838964
U498 PSS99534	S06 Meel van C.	06-81837755
8BFG	R14 Meijer C.H.M	06-20994267
1JZR	D05 Molen v/d J	06-42497919
1AAA	H18 Nederveen P	06-20541390
3LCS	S05 Peters TA	06-55161809
0EHW	H28 Rij P van	06-25197995
S216	H28 Rij van R.F.	06-43456154
0LCU	H28 Rooij K de	
SA98	H18 Rover A de	06-38937072
2NLA	H18 Ruitenbergh K	06-42506465
5RUV	W06 Ruiter J de	06-40507500
FB03	Z01 Rutgers L.C.K.	06-27065652
GN90	G05 Schillemans M A J	06-22132364
2MUR	H79 Schipper J	0186-614703
DV19	H28 Sjouw A	06-22205598
7NRM	H28 Sluys G van der	06-22521643
8MCC	W03 Starre van der G.J.	0174-213788
ZK08	W03 Starre van der J	0174-213788
ME06	H28 Valk A vd	06-37090348
5HEB	Z01 Veen M M van	06-24768524
F438	S01 Verweij D	06-27335052
B627	S06 Voots J.	06-43987699
WC91	A08 Wooning L.M.	0182-385921
2RPE	R40 Wubben A	06-20384206
9NEH NKC	G05 Zessen van A.	06-15439090
6RGP	H28 Zoete L F de	06-40167126

HOUDER VAN:



**Gouldamadines
Blauw-, Geelserie
en wildkleur**

Lid van SNGN



**JOHAN SCHIPPER (2MUR)
DALIASTRAAT 7
3261 AH OUD-BEIJERLAND
Tel.: 0186-614703**



Fijne Kerst

en een gelukkig nieuwjaar!

Het bestuur van SDZH, District Zuid-Holland en Hellevoetsluis willen langs deze weg iedereen hartelijk danken voor alle medewerking die wij hebben mogen ontvangen, in welke vorm dan ook.

Tevens willen wij iedereen gezellige feestdagen en een gelukkig en

*vooral gezond **2024** toewensen.*

DIERENPARADE NOORDSHOW

43STE EDITIE 18 | 19 | 20 JAN, HARDENBERG

NEDERLANDSE KAMPIOENSCHAPPEN KLN + NBvW

2

0



2

4



9000

DIEREN

GROOTSTE INDOOR KINDERBOERDERIJ



donderdag 18 jan 9u - 21u
vrijdag 19 jan 8u - 21u
zaterdag 20 jan 8u - 16u
WWW.NOORDSHOW.NL
WWW.NBVV.NL

Voor kippen en watervogels is er op de zaterdag een groots opgezette digitale keuring
Voor Cavia's en Kleine Knagers is er op de zaterdag een eendaagse keuring



Witte Molen®

EXPERT VOOR KWEKERS, DOOR KWEKERS!



Meer weten?

Kijk op witemolen.nl of stuur een e-mail naar info@witemolen.nl

Bij Drukwerk Barendrecht de Sociale Repro van De Bondt Grafimedia werken betrokken mensen in een arbeidsgewenningstraject, de medewerkers gaan op deze manier werk ervaring opdoen, nieuwe vaardigheden leren of een zinvolle dagbesteding hebben. Bij de Sociale Repro krijgen de medewerkers erkenning, collegialiteit en voldoening. Tevens houden we mensen met een sociale achterstand betrokken bij de maatschappij. Uw opdracht heeft dus een extra meerwaarde.

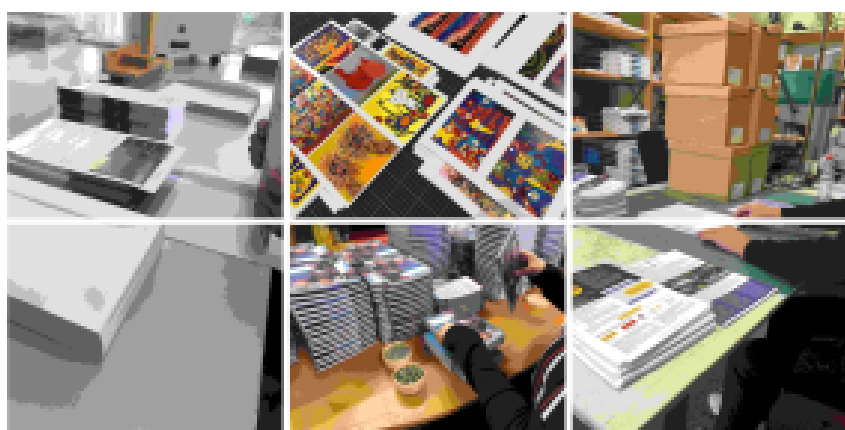

Wij verzorgen kopieer- printwerk en alle soorten reproductie voor stichtingen, verenigingen, kerken, scholen maar ook voor particulieren en bedrijven.

Van A6 tot A0 in zwart / wit en full colour.

Wij kunnen ook de volledige afwerking voor u verzorgen tot en met de verzending.

Heeft u een reproductie waarvoor u handen nodig heeft neem contact met ons op en vraag naar de mogelijkheden.

Arnhemseweg 10

2994 LA Barendrecht

E-mail : drukwerk@barendrecht.de-bondt.nl

Website : www.de-bondt.nl

Telefoon : 0180 620 009

Printen
Kopiëren
Visitekaartjes
Lamineren
Inbinden
Sorteren
Vouwen
Nieten
Boren
Boekjes lijmen
Vlaggetjes
Perforeren
Rolbanner
Fotosleutelhanger
Scannen
Gelegenheidskaarten
Werkstuk/scriptie inbinden
Microperforatie
Genummerde Bonboekjes
Blocknote's lijmen
Couverteren
Klein archief vernietigen
Adressen stikeren
Mailing verzendklaar maken
Winkelposters
Loten voor loterijen

Maandag : 9.00 - 13.00 uur

Dinsdag : 9.00 - 16.30 uur

Woensdag : 9.00 - 13.00 uur

Donderdag : 9.00 - 16.30 uur

Vrijdag : 9.00 - 13.00 uur